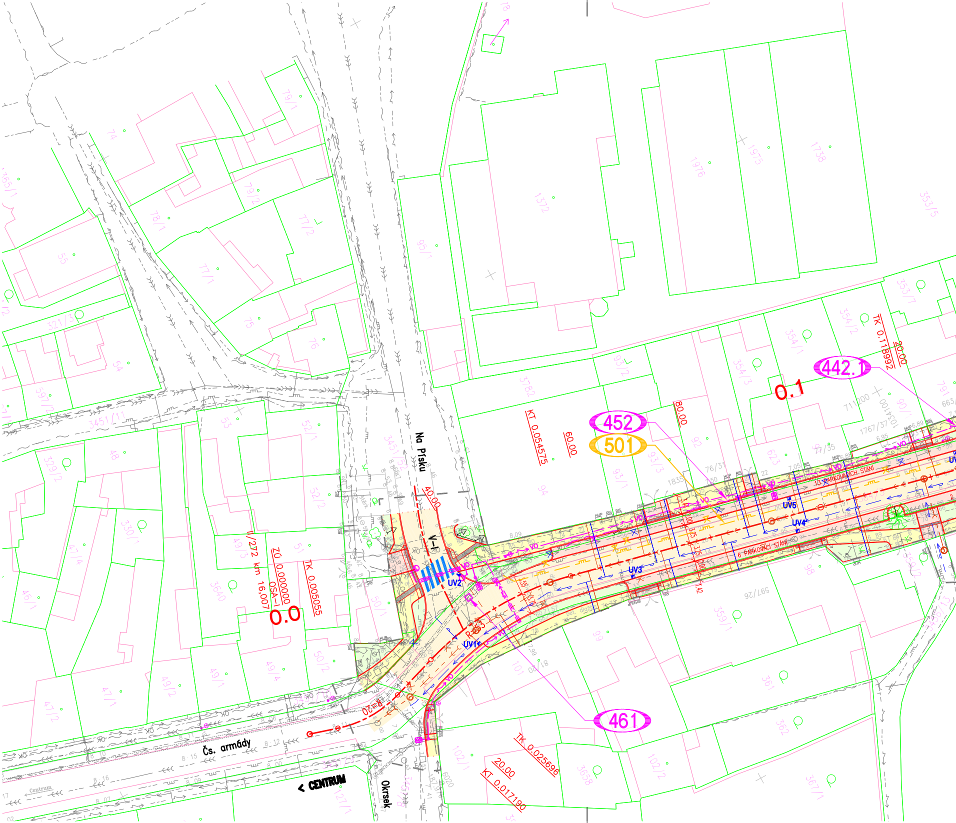

Na Písku
Čs. armády
< CENTRUM
Centrum
Okrsek
0.0
0.1
452
501
461
442.1
V-I
UV1
UV2
UV3
UV4
UV5
R=20
40.00
60.00
80.00
20.00
20.00
KT 0.054575
TK 0.005055
ZÚ 0.000000
OSA-I
II/272 km 16,007
TK 0.025696
KT 0.017190
TK 0.118992
13 PARKOVACÍCH STÁNÍ
6 PARKOVACÍ STÁNÍ
VO
bet. dlažba
79/1
79/2
78/1
77/2
77/1
74
75
76
55
54
53
52/1
52/2
51
50/1
50/2
49/1
49/2
49/3
49/4
48
47/1
47/2
47/4
46/1
321/3
329/2
330/1
597/2
3451/11
3451/32
3640
95/1
94
93/1
93/2
93/3
92
1372
1976
1975
1738
353/5
353/7
354/1
354/2
354/3
3782
711/200
1767/37
71/35
76/31
1835
623
90/1
79/1
663
597/26
98
99
101
359/1
359/2
361
362
102/1
102/2
3658
367/1
6020
127/1

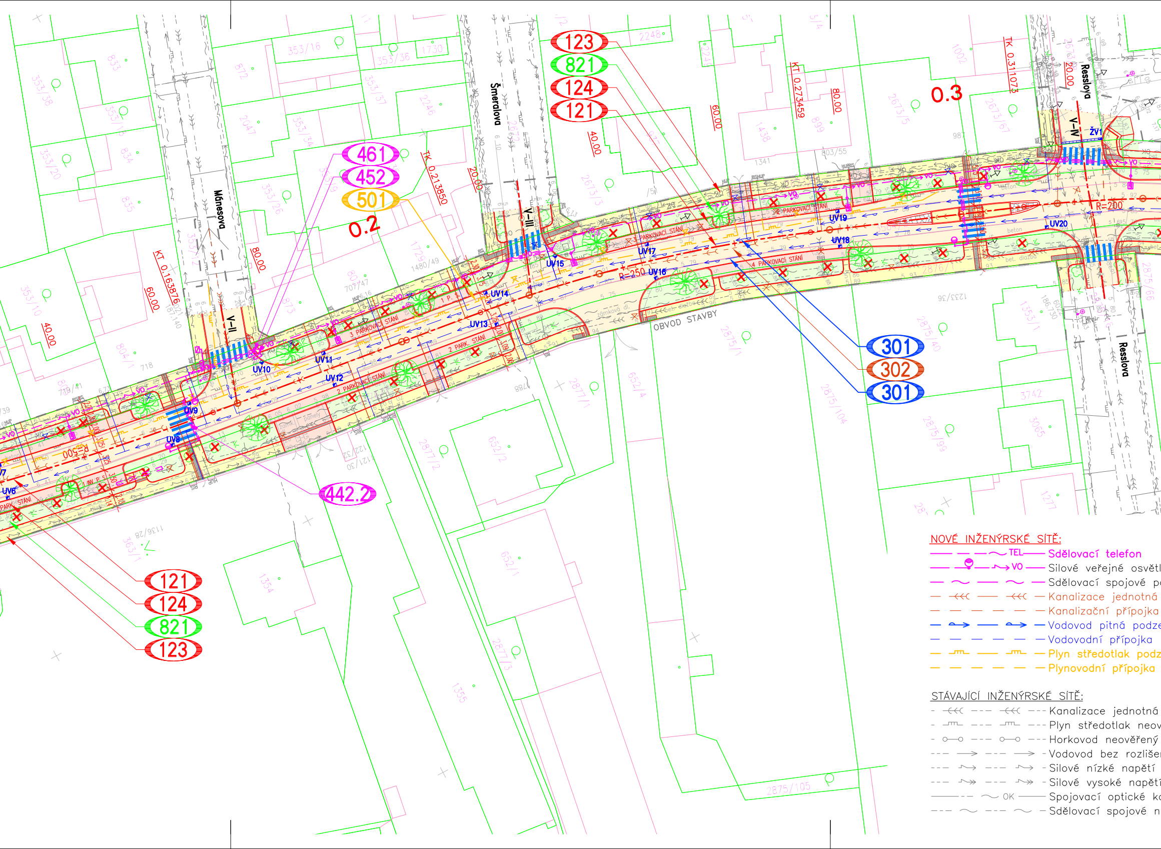
Šmeralova
Mánesova
Resslova
Resslova
0.2
0.3
123
821
124
121
461
452
501
442.2
301
302
301
121
124
821
123
OBVOD STAVBY
V-II
V-III
V-IV
ŽV1
R=500
R=250
R=200
TK 0.311073
KT 0.273459
TK 0.213850
KT 0.163876
1 P. S.
2 PARK. STÁNÍ
2 PARKOVACÍ STÁNÍ
3 PARKOVACÍ STÁNÍ
3 PARKOVACÍ STÁNÍ
4 PARKOVACÍ STÁNÍ
5 PARKOVACÍ STÁNÍ
INV. P. S.
PARK. STÁNÍ
UV6
UV8
UV9
UV10
UV11
UV12
UV13
UV14
UV15
UV16
UV17
UV18
UV19
UV20
VO
beton
bet. dlažba
zámková dl.
panely
60.00
40.00
80.00
20.00
NOVÉ INŽENÝRSKÉ SÍTĚ:
TEL — Sdělovací telefon
VO — Silové veřejné osvětl
Sdělovací spojové p
Kanalizace jednotná
Kanalizační přípojka
Vodovod pitná podze
Vodovodní přípojka
Plyn středotlak podz
Plynovodní přípojka
STÁVAJÍCÍ INŽENÝRSKÉ SÍTĚ:
Kanalizace jednotná
Plyn středotlak neov
Horkovod neověřený
Vodovod bez rozliše
Silové nízké napětí
Silové vysoké napětí
OK — Spojovací optické k
Sdělovací spojové n

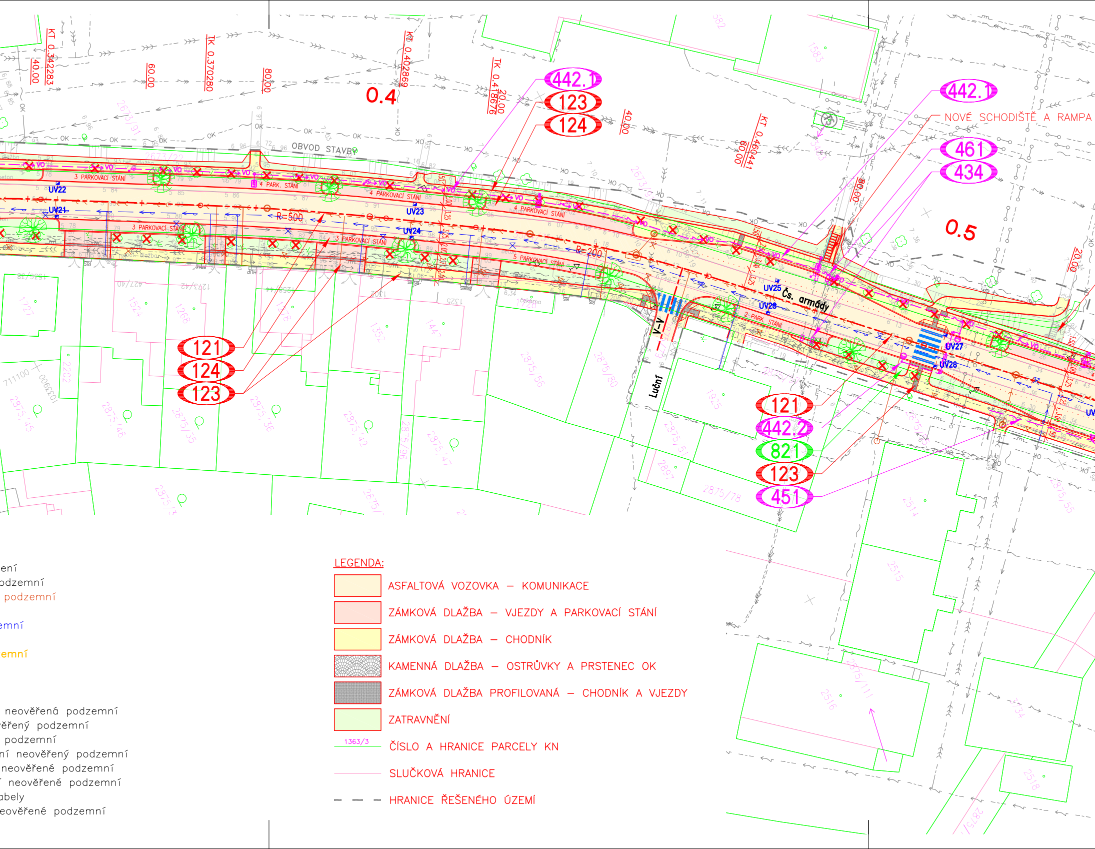
KT 0.342283
40.00
60.00
TK 0.370280
80.00
KT 0.402869
0.4
TK 0.418676
20.00
40.00
KT 0.460441
60.00
80.00
20.00
0.5
442.1
123
124
442.1
NOVÉ SCHODIŠTĚ A RAMPA
461
434
OBVOD STAVBY
3 PARKOVACÍ STÁNÍ
4 PARK. STÁNÍ
4 PARKOVACÍ STÁNÍ
4 PARKOVACÍ STÁNÍ
3 PARKOVACÍ STÁNÍ
3 PARKOVACÍ STÁNÍ
5 PARKOVACÍ STÁNÍ
2 PARK. STÁNÍ
UV21
UV22
UV23
UV24
UV25
UV26
UV27
UV28
R=500
R=200
Čs. armády
Lučná
V-V
121
124
123
121
442.2
821
123
451

ení
odzemní
podzemní
emní
emní
neověřená podzemní
ěřený podzemní
podzemní
ní neověřený podzemní
neověřené podzemní
neověřené podzemní
abely
eověřené podzemní

LEGENDA:

- 🟧 ASFALTOVÁ VOZOVKA – KOMUNIKACE
- 🟥 ZÁMKOVÁ DLAŽBA – VJEZDY A PARKOVACÍ STÁNÍ
- 🟨 ZÁMKOVÁ DLAŽBA – CHODNÍK
- ▨ KAMENNÁ DLAŽBA – OSTRŮVKY A PRSTENEC OK
- ▩ ZÁMKOVÁ DLAŽBA PROFILOVANÁ – CHODNÍK A VJEZDY
- 🟩 ZATRAVNĚNÍ
- 1363/3 ČÍSLO A HRANICE PARCELY KN
- SLUČKOVÁ HRANICE
- – – HRANICE ŘEŠENÉHO ÚZEMÍ

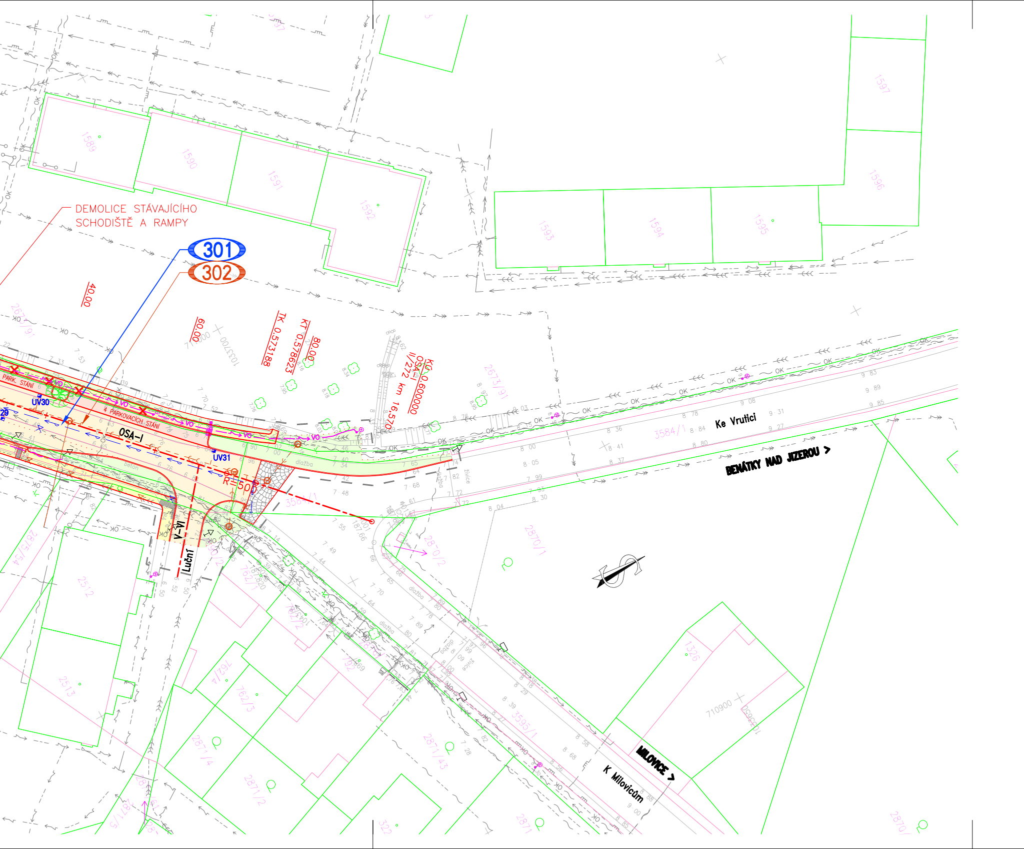
DEMOLICE STÁVAJÍCÍHO
SCHODIŠTĚ A RAMPY
301
302
40.00
60.00
80.00
TK 0.573188
KT 0.578623
KU 0.600000
OSA-I
II/272 km 16.570
PARK. STÁNÍ
4 PARKOVACÍCH STÁNÍ
UV30
UV31
VO
OSA-I
R=500
V-VI
Lučni
dlažba
beton
živice
Ke Vrutici
BENÁTKY NAD JIZEROU >
MILOVICE >
K Milovicům
1589
1590
1591
1592
1593
1594
1595
1596
1597
2673/91
3584/1
2870/1
2512
2513
1326
710900
1037000
2871/4
2871/2
2871/43
3595/1
762/3
762/4
OK

SEZNAM STAVEBNÍCH OBJEKTŮ:

SO 001.1 – PŘÍPRAVA ÚZEMÍ
SO 001.2 – PŘÍPRAVA ÚZEMÍ
SO 121 – SILNICE II/272
SO 123.1 – CHODNÍKY A VJEZDY
SO 123.2 – CHODNÍKY A VJEZDY
SO 124 – PARKOVACÍ PRUHY
SO 125 – ÚPRAVY OBJÍZDNÝCH KOMUNIKACÍ
SO 301 – VODOVOD
SO 302 – JEDNOTNÁ KANALIZACE
SO 434 – KABELOVÉ VEDENÍ NN,VN – OCHRANA
SO 442.1 – VEŘEJNÉ OSVĚTLENÍ – PŘELOŽKA
SO 442.2 – VEŘEJNÉ OSVĚTLENÍ – DOPLNĚNÍ OSVĚTLENÍ PŘECHODU
SO 451 – KABELOVÉ VEDENÍ CETIN – PŘELOŽKA V MÍSTĚ AUTOBUSOVÉ ZASTÁVKY A OK
SO 452 – KABELOVÉ VEDENÍ LYSAFREE – ÚPRAVA TRASY
SO 461 – KABELOVÉ VEDENÍ CETIN – OCHRANA
SO 501 – PŘELOŽKA PLYNOVODU STL
SO 821 – VEGETAČNÍ ÚPRAVY A NÁHRADNÍ VÝSADBA
SO 921 – DIO

Objednatel:

Středočeský kraj
ZBOROVSKÁ 11, 150 21 – PRAHA 5

II/272 LYSÁ NAD LABEM, PRŮTAH

Souřadnicový systém: S–JTSK
Výškový systém: Bpv

Číslo zakázky: 07 165 00	HIP: **Ing. J. ČAMROVÁ** 724011007, jca@pontex.cz	PONTEX S.R.O.®
Schválil: **Ing. Václav HVÍZDAL**	Zodp. projektant: **Ing. J. ČAMROVÁ** 724011007, jca@pontex.cz	Praha 4, Bezová 1658, 147 14 tel: +420 244462219 fax: +420 244461038
Tech. kontrola: **Ing. Martin NEUDERT** 737947774, mne@pontex.cz	Vypracoval: **Martin TESLEVIČ** 727840872, mte@pontex.cz	

Objednatel: **Středočeský kraj**	Obec: **Lysá nad Labem**	Kraj: **Středočeský**	
Akce: II/272 LYSÁ NAD LABEM, PRŮTAH		Datum	Stupeň
		09/2018	**DSP+PDPS**
Část: **B. SOUHRNNÉ ŘEŠENÍ STAVBY**		Souprava	Č. přílohy
Příloha: **KOORDINAČNÍ SITUACE 1:500**			**B.2**